

**INFORME JURÍDICO, TÉCNICO, ECONÓMICO Y AMBIENTAL DE LAS PROPUESTAS DE CONTRATO DE  
CONCESION VIABILIZADAS EN EL MUNICIPIO DE SUPÍA DEPARTAMENTO DE CALDAS**

**08 DE MAYO DE 2026**

## INTRODUCCIÓN

La Agencia Nacional de Minería, ANM, es la entidad del Estado que tiene por objeto principal administrar integralmente los recursos minerales, promover el aprovechamiento óptimo y sostenible de los recursos mineros de conformidad con las normas pertinentes y en coordinación con las autoridades ambientales en los temas que lo requieran, lo mismo que hacer seguimiento a los títulos mineros<sup>1</sup>.

La ANM se compone en su organización, conforme al Decreto 4134 de 2011<sup>2</sup> por Presidencia, la Oficina Asesora Jurídica, la Oficina de Control Interno, la Oficina de Tecnología e Información y cuatro vicepresidencias: Vicepresidencia Administrativa y Financiera, Vicepresidencia de Contratación y Titulación, Vicepresidencia de Seguimiento, Control y Seguridad Minera y Vicepresidencia de Promoción y Fomento. Estas a su vez se dividen en grupos de trabajo según lo establecen las Resoluciones 206 de 2013, 790 de 2019 y 223 de 2021.

La Vicepresidencia de Contratación y Titulación Minera – VCT se encarga de evaluar las solicitudes de contrato de concesión minera en cuatro aspectos, a saber: técnico, jurídico, económico y revisa las certificaciones ambientales emitidas por las autoridades ambientales; lo anterior con el fin de determinar cuáles cumplen y son susceptibles de convertirse en un título minero.

Las solicitudes mineras se pueden presentar por personas naturales, jurídicas, de nacionalidad colombiana o extranjera, éstas se radican únicamente en la página web [www.anm.gov.co](http://www.anm.gov.co), cuando la misma cumple con los requisitos mencionados anteriormente, se considera viabilizada, a partir de ese momento inicia el procedimiento de Relacionamiento Social Previo al Otorgamiento de Títulos Mineros en el Territorio Nacional<sup>3</sup> adoptado mediante Resolución 1099 del 22 de diciembre de 2023<sup>4</sup>, modificada parcialmente por la Resolución No. 558 del 21 de agosto de 2024 y actualizado mediante la Resolución 1242 del 7 de abril de 2026.<sup>5</sup>

En el marco del procedimiento de Relacionamiento Social Previo al Otorgamiento de Títulos Mineros en el Territorio Nacional, se construye el presente documento que toma extractos de los informes de evaluación jurídicos, técnicos, económicos y de la validación de la certificación ambiental de las solicitudes viabilizadas por el Grupo de Contratación Minera y que podrían convertirse en títulos mineros. En ese sentido, el objetivo de este informe es presentar la información de manera clara, transparente y previa a la Audiencia Pública Minera acorde con la garantía del derecho a la participación informada. Asimismo, en este documento se podrán encontrar los links de acceso a las evaluaciones aplicadas a cada solicitud minera.

A continuación, se indica lo evaluado por cada componente:

- **Evaluación Jurídica** se revisa que la persona natural o jurídica solicitante, no tenga

<sup>1</sup> La ANM hace parte del sector minero del país que está conformado por: Ministerio de Minas y Energía como cabeza del sector. La Unidad de Planeación Minero-Energética - UPME. El Instituto de Planificación y Promoción de Soluciones – IPSE. El Servicio Geológico Colombiano - SGC. La Comisión de Regulación de Energía y Gas – CREG y la Agencia Nacional de Hidrocarburos – ANH.

<sup>2</sup> <https://www.funcionpublica.gov.co/eva/gestornormativo/norma.php?i=44599>

<sup>3</sup> [https://anm.gov.co/sites/default/files/MIS3-P-008\\_Procedimiento\\_Audiencias\\_Pu%CC%81blicas\\_Minera.pdf](https://anm.gov.co/sites/default/files/MIS3-P-008_Procedimiento_Audiencias_Pu%CC%81blicas_Minera.pdf)

<sup>4</sup> [https://www.anm.gov.co/sites/default/files/Resoluci%C3%B3n\\_1099\\_de\\_22\\_diciembre\\_de\\_2023.pdf](https://www.anm.gov.co/sites/default/files/Resoluci%C3%B3n_1099_de_22_diciembre_de_2023.pdf)

<sup>5</sup>

[https://anm.gov.co/index.php/resoluciones?field\\_descripcion\\_value=&field\\_ano\\_value=2026&antibot\\_key=spfkcnPISAOqD1CU9kfQcYgjiWb8pyYdYU7v06MzazQ](https://anm.gov.co/index.php/resoluciones?field_descripcion_value=&field_ano_value=2026&antibot_key=spfkcnPISAOqD1CU9kfQcYgjiWb8pyYdYU7v06MzazQ)

impedimentos legales para suscribir un contrato con el Estado, tenga la capacidad legal para presentar la propuesta, sin que cuente con ningún impedimento para hacerlo o para suscribir el contrato en el evento de ser viable.

- **Evaluación técnica** se revisa la propuesta sobre las actividades a realizar durante la fase de exploración presentada por parte de la persona natural o jurídica solicitante. A su vez se evalúa que el área de la solicitud no se encuentre en zonas de restricción para el ejercicio de la actividad minera o se determina si se debe exigir algún permiso o condición para su desarrollo.
- **Evaluación económica** se revisa que la persona natural o jurídica solicitante tenga la capacidad económica para cumplir con lo propuesto en el componente técnico, esto buscando que se garantice el cumplimiento de sus obligaciones contractuales.
- **Evaluación ambiental** se valida la certificación ambiental emitida por la autoridad ambiental, a través del cual las mismas certifican, la existencia o no, de áreas de interés ambiental, y, si es posible, o no, el desarrollo de actividades mineras en un lugar en específico. Vale la pena resaltar que esta certificación no reemplaza la licencia ambiental, la cual es un requisito que se le exige posterior a la titulación y previo a la fase de explotación.

## GLOSARIO

**Autoridad ambiental:** que emite certificado ambiental previo al otorgamiento de títulos mineros: son las entidades del Estado cuyas funciones están dirigidas al seguimiento de los recursos naturales renovables, aprobar estudios de impacto ambiental, adoptar términos y guías ambientales, aprobar la Licencia Ambiental, delimitar geográficamente las áreas protegidas.

**Autoridad minera:** Autoridad nacional que tiene a su cargo la administración de los recursos mineros, actualmente la Agencia Nacional de Minería.

**Canon superficiario:** Valor que cobra la Agencia Nacional de Minería quien es la autoridad minera sobre la totalidad los títulos otorgados que se encuentran en etapa de exploración.

**Ciclo minero:** fases que inician una vez se otorga el título minero y que ocurre en la medida en que avanza el proyecto minero, estas son: exploración, construcción y montaje, explotación y cierre de la mina. Vale la pena mencionar que cada actividad cuenta con unos requisitos que se deben cumplir para avanzar entre cada fase del proyecto minero.

**Certificación ambiental:** documento por el que las autoridades ambientales certifican la existencia o no de áreas de interés ambiental. Además, certifican si es posible o no el desarrollo de actividades mineras en un lugar en específico.

**Licencia ambiental:** Autorización que otorga la autoridad ambiental competente a una persona (natural o jurídica), para la ejecución de un proyecto, obra o actividad. Autorización que otorga la autoridad ambiental competente para la construcción, el montaje y la explotación. Vale la pena mencionar que en los proyectos mineros la licencia ambiental es un requisito para pasar de la fase de exploración a la fase de explotación.

**Áreas protegidas del Sistema Nacional de Áreas Protegidas (SINAP):** Según los lineamientos que fueron establecidos por la Circular SG-40002023E4000013 del 19 de enero de 2023, del Ministerio de Ambiente y Desarrollo Sostenible (MADS), las áreas protegidas del Sistema Nacional de Áreas Protegidas (SINAP) son: el Sistema de Parques Nacionales Naturales, las Reservas Forestales Protectoras, los Parques Nacionales Regionales, los Distritos de Manejo Integrado, los Distritos de Conservación de Suelo, las Áreas de Recreación y las Reservas Naturales de la Sociedad Civil.

**Áreas de conservación In Situ de Origen legal:** Según los lineamientos que fueron establecidos por la Circular SG-40002023E4000013 del 19 de enero de 2023, del Ministerio de Ambiente y Desarrollo Sostenible (MADS), las áreas de conservación In Situ (en sitio) de Origen legal son: las Reservas Forestales de la Ley 2a de 1959, los Humedales RAMSAR y Humedales no RAMSAR, los Páramos, los Arrecifes de Coral, los Pastos Marinos y Manglares, las Reservas Temporales Excluibles de la Minería y las Zonas Compatibles con las Explotaciones Mineras de la Sabana.

**Licencia de Exploración:** Es el título que le otorga la Agencia Nacional de Minería (autoridad minera) a una persona (natural o jurídica), el derecho a realizar trabajos para establecer la existencia de yacimientos de minerales dentro de una zona determinada.

**Programa de Trabajos y Obras –PTO:** Documento técnico construido por el titular que contiene estudios y trabajos de exploración, indicando la forma y condiciones técnicas sobre las cuales desarrollará el proyecto minero. Este requisito es exigido por la autoridad minera para pasar de la fase de exploración a la fase de explotación.

**Propuesta de Contrato de Concesión Minera (PCC):** Es una de las formas que existe jurídicamente por la cual una persona (natural o jurídica) solicita se le otorgue un contrato de concesión minera.

**Propuesta de Contrato de Concesión Minera con requisitos diferenciales (PCCD):** Es una de las formas que existe jurídicamente por la cual se le otorga un título de pequeña minería a una persona natural o jurídica y da la facultad para que explore y explote recursos minerales en un área específica que haya solicitado y que haya cumplido con requisitos técnicos, jurídicos y ambientales. A través de esta figura se puede explotar hasta 100 hectáreas. Con las PCCD existen dos ventajas, la primera es que se puede hacer una explotación anticipada y la segunda es que la capacidad económica es más flexible.

Es la forma a través de la cual se solicita el otorgamiento de un contrato de concesión

minera, bajo unos requisitos diferenciales a favor de mineros de pequeña escala y beneficiarios de devolución de áreas para la formalización minera. En esta clase de propuestas se puede solicitar explotación anticipada, es decir que puede explotar desde la etapa de exploración, previo los permisos técnicos y ambientales.

**Solicitud viabilizada:** Aquellas solicitudes y/o propuestas de contrato de concesión, propuestas de contrato de concesión con requisitos diferenciales y solicitudes de licencias de exploración que han cumplido jurídica, técnica, económica y ambientalmente con los requisitos exigidos por la Ley a través de la autoridad minera.

**Regalía:** Pago obligatorio que los titulares mineros deben cancelar a favor del Estado Colombiano por la explotación de los recursos no renovables. Este pago se realiza a partir de la fase de explotación.

**Título minero:** Es el contrato de concesión minera que otorga el derecho a explorar y explotar el suelo y el subsuelo minero de propiedad de la Nación.

#### Para tener en cuenta

1. Momento precontractual: Inicia con la radicación de la propuesta a través de la plataforma AnnA Minería y es el momento previo al otorgamiento de título minero
2. Momento contractual: Es la suscripción del contrato de concesión minera y se inicia el ciclo minero con la fase de exploración.
3. Momento de cierre: Es el proyecto de salida de la (persona natural o jurídica) del territorio en el que se realizan acciones de restauración por los impactos ocasionados.

#### CICLO MINERO (ILUSTRACIÓN)







En adelante solo se presentarán los informes del momento precontractual, que no corresponden a los momentos contractual y de cierre, pues su desarrollo no es objeto de este documento considerando que los títulos no se han otorgado.

### **SOLICITUDES VIABILIZADAS OBJETO DEL PROCEDIMIENTO DE RELACIONAMIENTO SOCIAL PREVIO AL OTORGAMIENTO DE TÍTULOS MINEROS EN EL TERRITORIO NACIONAL**

Las siguientes solicitudes son las que se encuentran viabilizadas para el posible otorgamiento de títulos mineros y que fueron presentadas en las actividades desarrolladas en el marco del procedimiento de Relacionamento Social Previo al Otorgamiento de Títulos Mineros en el Territorio Nacional:

| PROPONENTE(S)  | IDENTIFICACIÓN     | PLACA EXPEDIENTE | ÁREA TOTAL DE LA SOLICITUD | MINERAL  | MUNICIPIO DEPARTAMENTO |
|--|--------------------|------------------|----------------------------|--|------------------------|
| (76966)<br>COLLECTIVE MINING LIMITED SUCURSAL COLOMBIA | NIT. 901.410.476-1 | 502173           | 2,452                      | MINERALES DE ORO Y SUS CONCENTRADOS  | Supía, Caldas          |
| (76966)<br>COLLECTIVE MINING LIMITED SUCURSAL COLOMBIA | NIT. 901.410.476-1 | 503238           | 41,6832                    | MINERALES DE COBRE Y SUS CONCENTRADOS, MINERALES DE MOLIBDENO Y SUS CONCENTRADOS, MINERALES DE NIQUEL Y SUS CONCENTRADOS, MINERALES DE ORO Y SUS CONCENTRADOS, MINERALES DE PLATA Y SUS CONCENTRADOS, MINERALES DE PLATINO (INCLUYE PLATINO, PALADIO, RUTENIO, RODIO, OSMIO) Y SUS CONCENTRADOS, MINERALES DE WOLFRAMIO (TUNGSTENO) Y SUS CONCENTRADOS, MINERALES DE ZINC Y SUS CONCENTRADOS | Supía, Caldas          |

| PROPONENTE(S)  | IDENTIFICACIÓN     | PLACA EXPEDIENTE | ÁREA TOTAL DE LA SOLICITUD | MINERAL  | MUNICIPIO DEPARTAMENTO |
|--|--------------------|------------------|----------------------------|--|------------------------|
| (76966)<br>COLLECTIVE MINING LIMITED SUCURSAL COLOMBIA | NIT. 901.410.476-1 | 501714           | 578,6993                   | MINERALES DE ORO Y SUS CONCENTRADOS  | Supía, Caldas          |
| (74025)<br>MINERALES PROVENZA S.A.S.                   | NIT. 901.364.254-4 | 503912           | 23,2936                    | MINERALES DE COBRE Y SUS CONCENTRADOS, MINERALES DE MOLIBDENO Y SUS CONCENTRADOS, MINERALES DE NIQUEL Y SUS CONCENTRADOS, MINERALES DE ORO Y SUS CONCENTRADOS, MINERALES DE PLATA Y SUS CONCENTRADOS, MINERALES DE PLATINO (INCLUYE PLATINO, PALADIO, RUTENIO, RODIO, OSMIO) Y SUS CONCENTRADOS, MINERALES DE WOLFRAMIO (TUNGSTENO) Y SUS CONCENTRADOS, MINERALES DE ZINC Y SUS CONCENTRADOS | Supía, Caldas          |
| (34329)<br>MINEROS S.A.                                | NIT. 890.914.525-7 | CAG-141X         | 23,2946                    | MINERALES DE ORO Y SUS CONCENTRADOS, MINERALES DE PLATA Y SUS CONCENTRADOS   | Supía, Caldas          |
| (76966)<br>COLLECTIVE MINING LIMITED SUCURSAL COLOMBIA | NIT. 901.410.476-1 | 510319           | 1,226                      | MINERALES DE COBRE Y SUS CONCENTRADOS, MINERALES DE MOLIBDENO Y SUS CONCENTRADOS, MINERALES DE NIQUEL Y SUS CONCENTRADOS, MINERALES DE ORO Y SUS CONCENTRADOS, MINERALES DE PLATA Y SUS CONCENTRADOS, MINERALES DE PLATINO (INCLUYE PLATINO, PALADIO, RUTENIO, RODIO, OSMIO) Y SUS CONCENTRADOS, MINERALES DE WOLFRAMIO (TUNGSTENO) Y SUS CONCENTRADOS, MINERALES DE ZINC Y SUS CONCENTRADOS | Supía, Caldas          |
| (76966)<br>COLLECTIVE MINING LIMITED SUCURSAL COLOMBIA | NIT. 901.410.476-1 | 510320           | 1,226                      | MINERALES DE COBRE Y SUS CONCENTRADOS, MINERALES DE MOLIBDENO Y SUS CONCENTRADOS, MINERALES DE NIQUEL Y SUS CONCENTRADOS, MINERALES DE ORO Y SUS CONCENTRADOS, MINERALES DE PLATA Y SUS CONCENTRADOS, MINERALES DE PLATINO (INCLUYE PLATINO, PALADIO, RUTENIO, RODIO, OSMIO) Y SUS CONCENTRADOS, MINERALES DE WOLFRAMIO (TUNGSTENO) Y SUS CONCENTRADOS, MINERALES DE ZINC Y SUS CONCENTRADOS | Supía, Caldas          |
| (76966)<br>COLLECTIVE MINING LIMITED SUCURSAL COLOMBIA | NIT. 901.410.476-1 | 509506           | 1,226                      | MINERALES DE COBRE Y SUS CONCENTRADOS, MINERALES DE MOLIBDENO Y SUS CONCENTRADOS, MINERALES DE NIQUEL Y SUS CONCENTRADOS, MINERALES DE ORO Y SUS CONCENTRADOS, MINERALES DE PLATA Y SUS CONCENTRADOS, MINERALES DE PLATINO (INCLUYE PLATINO, PALADIO, RUTENIO, RODIO, OSMIO) Y SUS CONCENTRADOS, MINERALES DE WOLFRAMIO (TUNGSTENO) Y SUS CONCENTRADOS, MINERALES DE ZINC Y SUS CONCENTRADOS | Supía, Caldas          |

## **INFORME TÉCNICO, ECONÓMICO, JURÍDICO Y AMBIENTAL DE LAS PROPUESTAS DE CONTRATO DE CONCESION VIABILIZADAS EN EL MUNICIPIO DE SUPÍA (CALDAS)**

## MAPA CON UBICACIÓN GENERAL DE SOLICITUDES VIABILIZADAS

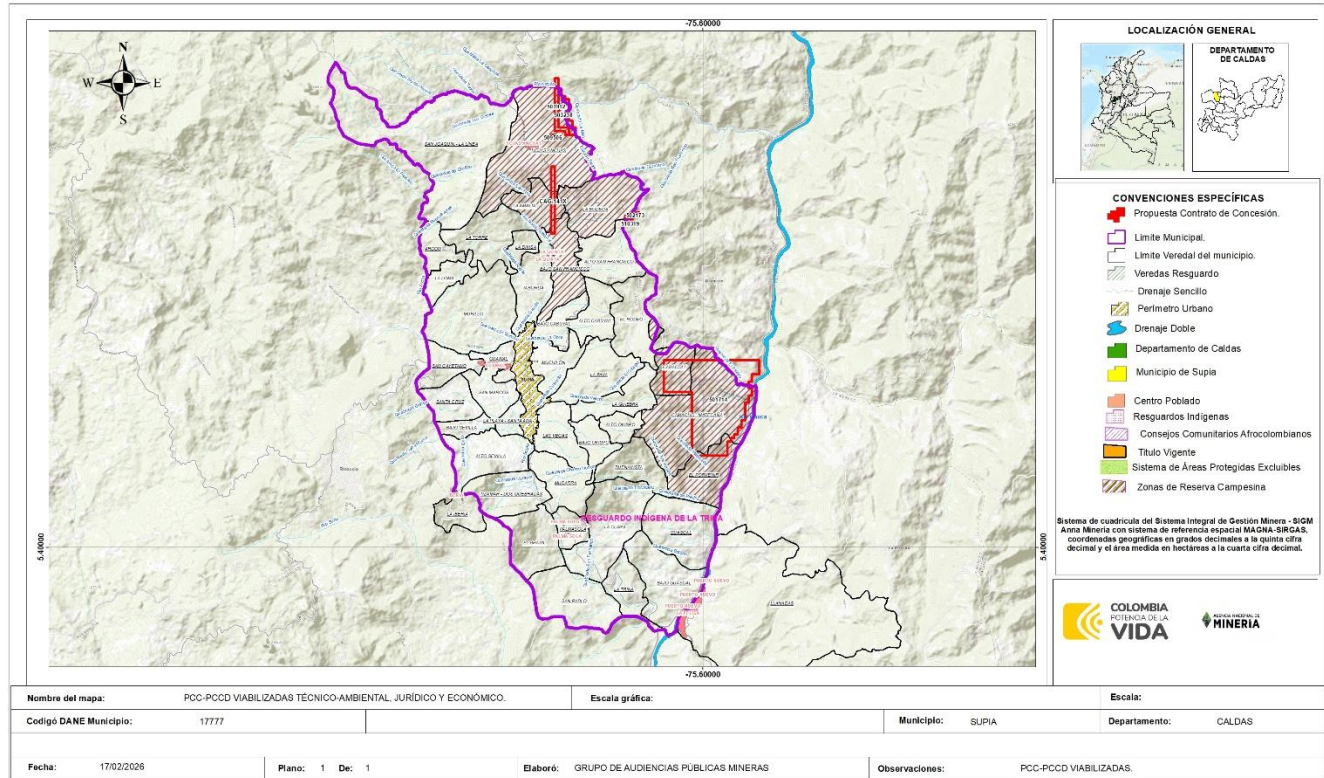

Plano Ubicación geográfica de las propuestas de contrato de concesión Viabilizadas.  
Fuente: Equipo Audiencias Públicas Mineras – ANM.

En el gráfico anterior podrá encontrar la información relacionada con las veredas donde se encuentran las solicitudes viabilizadas, el tipo de mineral solicitado, placa y nombre de proponente.

A continuación, se describe la superposición de cada una de las propuestas de contrato de concesión viabilizadas con los Municipios y Veredas, es importante mencionar que dicho análisis cartográfico se realizó con información oficial del Instituto Geográfico Agustín Codazzi IGAC (División Político-administrativa municipal) y la Dirección de Información Geoestadística del DANE (División Político-administrativa Veredal), la cual reposa en el visor Geográfico ANNA MINERIA.

### UBICACIÓN GEOGRÁFICA DE LAS PROPUESTAS DE CONTRATO DE CONCESIÓN VIABILIZADAS EN EL MUNICIPIO DE SUPÍA – CALDAS

| No. | CODIGO DE EXPEDIENTE | NOMBRE DEP | NOMBRE MPIO    | NOMBRE VEREDA | FUENTE      | FECHA ACTUA | COD_DP TO |
|-----|----------------------|------------|----------------|---------------|-------------|-------------|-----------|
| 1   | 510320               | CALDAS     | MARMATO, SUPÍA | LA BODEGA     | DANE - 2020 | 9/09/2021   | 17        |

**Atención al Ciudadano y Radicación Sede Principal**  
 Av. El Dorado #57-41. Torre 7, piso 2 | Bogotá D.C. - Colombia  
 Conmutador: (+57) 601 220 19 99  
 Línea Gratuita: (+57) 01 8000 933 833



|   |          |                      |                     |                       |             |            |
|---|----------|----------------------|---------------------|-----------------------|-------------|------------|
| 2 | 502173   | CALDAS               | MARMATO,<br>SUPIA   | LA BODEGA             | DANE - 2020 | 9/09/2021  |
| 3 | 503912   | Antioquia,<br>Caldas | CARAMANTA,<br>SUPIA | HOJAS ANCHAS          | DANE - 2020 | 9/09/2021  |
| 4 | 501714   | CALDAS               | MARMATO,<br>SUPIA   | CAMACHO -<br>MATECAÑA | DANE - 2020 | 9/09/2021  |
|   |          |                      | MARMATO,<br>SUPIA   | CARACOLÍ              | DANE - 2020 | 9/09/2021  |
|   |          |                      | MARMATO,<br>SUPIA   | EL PORVENIR           | DANE - 2020 | 9/09/2021  |
| 5 | CAG-141X | CALDAS               | SUPIA               | LA AMALIA             | DANE        | 27/12/2019 |
|   |          |                      | SUPIA               | BAJO SAN<br>FRANCISCO | DANE - 2020 | 9/09/2021  |
|   |          |                      | SUPIA               | HOJAS ANCHAS          | DANE - 2020 | 9/09/2021  |
| 6 | 503238   | CALDAS               | MARMATO,<br>SUPIA   | HOJAS ANCHAS          | DANE - 2020 | 9/09/2021  |
| 7 | 510319   | CALDAS               | MARMATO,<br>SUPIA   | LA BODEGA             | DANE - 2020 | 9/09/2021  |
| 8 | 509506   | CALDAS               | SUPIA               | HOJAS ANCHAS          | DANE - 2020 | 9/09/2021  |

## 1. INFORME DE EVALUACIÓN DE LA PROPUESTA DE CONTRATO DE CONCESIÓN No. 502173

**EVALUACIÓN JURÍDICA:** En evaluación jurídica realizada el día 29 de abril del 2026, se determinó que la propuesta cumple con los requerimientos de capacidad jurídica, por lo que se recomienda la celebración de audiencia pública minera.

Enlace de acceso: [502173](#)

**EVALUACIÓN TÉCNICA:** En evaluación técnica realizada el día 4 de abril de 2022, se determinó que la propuesta de contrato de concesión presentada para MINERALES DE ORO Y SUS CONCENTRADOS en un área de 2,4520 hectáreas y localizada en los municipios de MARMATO y SUPIA, CUMPLE técnicamente con los requisitos técnicos en lo referente a área y Programa Mínimo Exploratorio.

Enlace de consulta: [2. Evaluación Técnica - OneDrive](#)

**EVALUACIÓN ECONÓMICA:** De conformidad con la evaluación Económica realizada el 07/ABR/2022, el proponente COLLECTIVE MINING LIMITED SUCURSAL COLOMBIA demostró que cuenta con los recursos suficientes para asegurar la ejecución del proyecto minero. Esto de conformidad con la Resolución vigente para la fecha de radicación de la propuesta.

**Patrimonio remanente:** \$4.775.345.868 (información tomada del reporte de la evaluación económica realizada el 07/ABR/2022)

**Enlace de acceso:** [https://anmgovco-my.sharepoint.com/:b:/r/personal/natalia\\_rozo\\_anm\\_gov\\_co/Documents/APM/INFO](https://anmgovco-my.sharepoint.com/:b:/r/personal/natalia_rozo_anm_gov_co/Documents/APM/INFO)

[RMES%20AUDIENCIAS%202026/SUP%C3%8DA/EV%20ECONOMICA/PLACA%20502173.pdf?csf=1&web=1&e=4hOR2x](#)

**EVALUACIÓN AMBIENTAL:** Según la evaluación del certificado ambiental realizada el **30 de agosto de 2023**, la propuesta para la extracción de los **Minerales de oro y sus concentrados** en un área de **2,452** hectáreas, ubicada en el municipio de **Marmato y Supía**, no se superpone con zonas donde las actividades mineras están prohibidas. Esto se debe a que, según la certificación ambiental emitida por la Corporación Autónoma Regional de Caldas - **CORPOCALDAS**, el área solicitada no está dentro de las áreas protegidas del Sistema Nacional de Áreas Protegidas (SINAP) ni en áreas de conservación in situ (In Situ) de esta entidad. Por lo tanto, el área propuesta CUMPLE con los requisitos ambientales para realizar actividades mineras. Es importante señalar que lo anterior no exime al interesado de obtener las licencias o permisos ambientales correspondientes.

Enlace de acceso: [Evaluación Ambiental PCC - 502173](#)

## 2. INFORME DE EVALUACIÓN DE LA PROPUESTA DE CONTRATO DE CONCESIÓN No.503238

**EVALUACIÓN JURÍDICA:** En evaluación jurídica realizada el día 29 de abril del 2026, se determinó que la propuesta cumple con los requerimientos de capacidad jurídica, por lo que se recomienda la celebración de audiencia pública minera.

Enlace de acceso: [503238](#)

**EVALUACIÓN TÉCNICA:** En evaluación técnica realizada el día 26 de octubre de 2021, se determinó que la propuesta de contrato de concesión presentada para MINERALES DE COBRE Y SUS CONCENTRADOS, MINERALES DE MOLIBDENO Y SUS CONCENTRADOS, MINERALES DE NIQUEL Y SUS CONCENTRADOS, MINERALES DE ORO Y SUS CONCENTRADOS, MINERALES DE PLATA Y SUS CONCENTRADOS, MINERALES DE PLATINO (INCLUYE PLATINO, PALADIO, RUTENIO, RODIO, OSMIO) Y SUS CONCENTRADOS, MINERALES DE WOLFRAMIO (TUNGSTENO) Y SUS CONCENTRADOS, MINERALES DE ZINC Y SUS CONCENTRADOS en un área de 41,6832 hectáreas y localizada en los municipios de MARMATO y SUPÍA, CUMPLE técnicamente con los requisitos técnicos en lo referente a área y Programa Mínimo Exploratorio. Presenta superposición PARCIAL con la capa restrictiva denominada Paisaje cultural cafetero área de amortiguamiento. El solicitante deberá hacer el trámite respectivo de los permisos ante el Ministerio de Cultura una vez obtenido el título minero.

Enlace de consulta: [2. Evaluación Técnica - OneDrive](#)

**EVALUACIÓN ECONÓMICA:** De conformidad con la evaluación Económica realizada

el 26/OCT/2021, el proponente COLLECTIVE MINING LIMITED SUCURSAL COLOMBIA demostró que cuenta con los recursos suficientes para asegurar la ejecución del proyecto minero. Esto de conformidad con la Resolución vigente para la fecha de radicación de la propuesta.

**Patrimonio remanente:** \$6.782.703.907 (información tomada del reporte de la evaluación económica realizada el 26/OCT/2021)

**Enlace de acceso:** [https://anmgovco-my.sharepoint.com/:b:/r/personal/natalia\\_rozo\\_anm\\_gov\\_co/Documents/APM/INFORMES%20AUDIENCIAS%202026/SUP%C3%8DA/EV%20ECONOMICA/PLACA%20503238.pdf?csf=1&web=1&e=jXiTGA](https://anmgovco-my.sharepoint.com/:b:/r/personal/natalia_rozo_anm_gov_co/Documents/APM/INFORMES%20AUDIENCIAS%202026/SUP%C3%8DA/EV%20ECONOMICA/PLACA%20503238.pdf?csf=1&web=1&e=jXiTGA)

**EVALUACIÓN AMBIENTAL:** Según la evaluación del certificado ambiental realizada el **10 de octubre 2023**, la propuesta para la extracción de los **Minerales metálicos -MINERALES DE COBRE Y SUS CONCENTRADOS, Minerales metálicos - MINERALES DE MOLIBDENO Y SUS CONCENTRADOS, Minerales metálicos - MINERALES DE NIQUEL Y SUS CONCENTRADOS, Minerales metálicos - MINERALES DE ORO Y SUS CONCENTRADOS, Minerales metálicos - MINERALES DE PLATA Y SUS CONCENTRADOS, Minerales metálicos - MINERALES DE PLATINO (INCLUYE PLATINO, PALADIO, RUTENIO, RODIO, OSMIO) Y SUS CONCENTRADOS, Minerales metálicos - MINERALES DE WOLFRAMIO (TUNGSTENO) Y SUS CONCENTRADOS, Minerales metálicos - MINERALES DE ZINC Y SUS CONCENTRADOS** en un área de **41,6832** hectáreas, ubicada en el municipio de **Supia - Marmato**, no se superpone con zonas donde las actividades mineras están prohibidas. Esto se debe a que, según la certificación ambiental emitida por la Corporación Autónoma Regional de Caldas - **CORPOCALDAS**, el área solicitada no está dentro de las áreas protegidas del Sistema Nacional de Áreas Protegidas (SINAP) ni en áreas de conservación in situ (In Situ) de esta entidad. Por lo tanto, el área propuesta CUMPLE con los requisitos ambientales para realizar actividades mineras. Es importante señalar que lo anterior no exime al interesado de obtener las licencias o permisos ambientales correspondientes.

Enlace de acceso: [Evaluación Ambiental PCC – 503238](#)

### 3. INFORME DE EVALUACIÓN DE LA PROPUESTA DE CONTRATO DE CONCESIÓN No.501714

**EVALUACIÓN JURÍDICA:** En evaluación jurídica realizada el día 29 de abril del 2026, se determinó que la propuesta cumple con los requerimientos de capacidad jurídica, por lo que se recomienda la celebración de audiencia pública minera.

Enlace de acceso: [501714](#)

**EVALUACIÓN TÉCNICA:** En evaluación técnica realizada el día 31 de mayo de 2022, se determinó que la propuesta de contrato de concesión presentada para MINERALES DE ORO Y SUS CONCENTRADOS en un área de 578,6993 hectáreas y localizada en los municipios de MARMATO y SUPIA, CUMPLE técnicamente con los requisitos técnicos en lo referente a área y Programa Mínimo Exploratorio. Dentro del área se evidencian construcciones rurales, el proponente debe dar cumplimiento a lo estipulado en el ítem a) del artículo 35 de la ley 685 de 2001, una vez otorgado el contrato para poder realizar sus actividades mineras.

Enlace de consulta: [2. Evaluación Técnica - OneDrive](#)

**EVALUACIÓN ECONÓMICA:** De conformidad con la evaluación Económica realizada el 13/OCT/2022, el proponente COLLECTIVE MINING LIMITED SUCURSAL COLOMBIA demostró que cuenta con los recursos suficientes para asegurar la ejecución del proyecto minero. Esto de conformidad con la Resolución vigente para la fecha de radicación de la propuesta.

**Patrimonio remanente:** \$3.119.599.771 (información tomada del reporte de la evaluación económica realizada el 13/OCT/2022)

**Enlace de acceso:** [https://anmgovco-my.sharepoint.com/:b:/r/personal/natalia\\_rozo\\_anm\\_gov\\_co/Documents/APM/INFO RMES%20AUDIENCIAS%202026/SUP%C3%8DA/EV%20ECONOMICA/PLACA%20501714.pdf?csf=1&web=1&e=9DsYc7](https://anmgovco-my.sharepoint.com/:b:/r/personal/natalia_rozo_anm_gov_co/Documents/APM/INFO RMES%20AUDIENCIAS%202026/SUP%C3%8DA/EV%20ECONOMICA/PLACA%20501714.pdf?csf=1&web=1&e=9DsYc7)

**EVALUACIÓN AMBIENTAL:** Según la evaluación del certificado ambiental realizada el **12 de diciembre de 2023**, la propuesta para la extracción de los **MINERALES DE ORO Y SUS CONCENTRADOS** en un área de **578,6993** hectáreas, ubicada en el municipio de **MARMATO / SUPIA**, no se superpone con zonas donde las actividades mineras están prohibidas. Esto se debe a que, según la certificación ambiental emitida por la Corporación Autónoma Regional de Caldas - **CORPOCALDAS**, el área solicitada no está dentro de las áreas protegidas del Sistema Nacional de Áreas Protegidas (SINAP) ni en áreas de conservación in situ (In Situ) de esta entidad. Por lo tanto, el área propuesta CUMPLE con los requisitos ambientales para realizar actividades mineras. Es importante señalar que lo anterior no exime al interesado de obtener las licencias o permisos ambientales correspondientes.

Enlace de acceso: [Evaluación Ambiental PCC - 501714](#)

#### 4. INFORME DE EVALUACIÓN DE LA PROPUESTA DE CONTRATO DE CONCESIÓN No.510319

**EVALUACIÓN JURÍDICA:** En evaluación jurídica realizada el día 29 de abril del

**Atención al Ciudadano y Radicación Sede Principal**  
Av. El Dorado #57-41. Torre 7, piso 2 | Bogotá D.C. - Colombia  
Conmutador: (+57) 601 220 19 99  
Línea Gratuita: (+57) 01 8000 933 833



2026, se determinó que la propuesta cumple con los requerimientos de capacidad jurídica, por lo que se recomienda la celebración de audiencia pública minera.

Enlace de acceso: [510319](#)

**EVALUACIÓN TÉCNICA:** En evaluación técnica realizada el día 21 de abril de 2025, se determinó que la propuesta de contrato de concesión presentada MINERALES DE COBRE Y SUS CONCENTRADOS, MINERALES DE MOLIBDENO Y SUS CONCENTRADOS, MINERALES DE NIQUEL Y SUS CONCENTRADOS, MINERALES DE ORO Y SUS CONCENTRADOS, MINERALES DE PLATA Y SUS CONCENTRADOS, MINERALES DE PLATINO (INCLUYE PLATINO, PALADIO, RUTENIO, RODIO, OSMIO) Y SUS CONCENTRADOS, MINERALES DE WOLFRAMIO (TUNGSTENO) Y SUS CONCENTRADOS, MINERALES DE ZINC Y SUS CONCENTRADOS en un área de 1,2260 hectáreas y localizada en los municipios de MARMATO y SUPIA, CUMPLE técnicamente con los requisitos técnicos en lo referente a área y Programa Mínimo Exploratorio.

Enlace de consulta: [2. Evaluación Técnica - OneDrive](#)

**EVALUACIÓN ECONÓMICA:** De conformidad con la evaluación Económica realizada el 21/ABR/2025, el proponente COLLECTIVE MINING LIMITED SUCURSAL COLOMBIA demostró que cuenta con los recursos suficientes para asegurar la ejecución del proyecto minero. Esto de conformidad con la Resolución vigente para la fecha de radicación de la propuesta.

**Patrimonio remanente:** \$78.263.418.238,87 (información tomada del reporte de la evaluación económica realizada el 21/ABR/2025)

**Enlace de acceso:** [https://anmgovco-my.sharepoint.com/:b:/r/personal/natalia\\_rozo\\_anm\\_gov\\_co/Documents/APM/INFO RMES%20AUDIENCIAS%202026/SUP%C3%8DA/EV%20ECONOMICA/PLACA%20510319.pdf?csf=1&web=1&e=HtjABi](https://anmgovco-my.sharepoint.com/:b:/r/personal/natalia_rozo_anm_gov_co/Documents/APM/INFO RMES%20AUDIENCIAS%202026/SUP%C3%8DA/EV%20ECONOMICA/PLACA%20510319.pdf?csf=1&web=1&e=HtjABi)

**EVALUACIÓN AMBIENTAL:** Según la evaluación del certificado ambiental realizada el **11 de diciembre 2024**, la propuesta para la extracción de los **MINERALES DE COBRE Y SUS CONCENTRADOS, MINERALES DE MOLIBDENO Y SUS CONCENTRADOS, MINERALES DE NIQUEL Y SUS CONCENTRADOS, MINERALES DE ORO Y SUS CONCENTRADOS, MINERALES DE PLATA Y SUS CONCENTRADOS, MINERALES DE PLATINO (INCLUYE PLATINO, PALADIO, RUTENIO, RODIO, OSMIO) Y SUS CONCENTRADOS, MINERALES DE WOLFRAMIO (TUNGSTENO) Y SUS CONCENTRADOS, MINERALES DE ZINC Y SUS CONCENTRADOS** en un área de **1,2260**

hectáreas, ubicada en el municipio de **MARMATO - SUPIA**, no se superpone con zonas donde las actividades mineras están prohibidas. Esto se debe a que, según la certificación ambiental emitida por la Corporación Autónoma Regional de Caldas - **CORPOCALDAS**, el área solicitada no está dentro de las áreas protegidas del Sistema Nacional de Áreas Protegidas (SINAP) ni en áreas de conservación in situ (In Situ) de esta entidad. Por lo tanto, el área propuesta CUMPLE con los requisitos ambientales para realizar actividades mineras. Es importante señalar que lo anterior no exime al interesado de obtener las licencias o permisos ambientales correspondientes.

Enlace de acceso: [Evaluación Ambiental PCC - 510319](#)

## 5. INFORME DE EVALUACIÓN DE LA PROPUESTA DE CONTRATO DE CONCESIÓN No.510320

**EVALUACIÓN JURÍDICA:** En evaluación jurídica realizada el día 29 de abril del 2026, se determinó que la propuesta cumple con los requerimientos de capacidad jurídica, por lo que se recomienda la celebración de audiencia pública minera.

Enlace de acceso: [510320](#)

**EVALUACIÓN TÉCNICA:** En evaluación técnica realizada el día 5 de abril de 2025, se determinó que la propuesta de contrato de concesión presentada para MINERALES DE COBRE Y SUS CONCENTRADOS, MINERALES DE MOLIBDENO Y SUS CONCENTRADOS, MINERALES DE NIQUEL Y SUS CONCENTRADOS, MINERALES DE ORO Y SUS CONCENTRADOS, MINERALES DE PLATA Y SUS CONCENTRADOS, MINERALES DE PLATINO (INCLUYE PLATINO, PALADIO, RUTENIO, RODIO, OSMIO) Y SUS CONCENTRADOS, MINERALES DE WOLFRAMIO (TUNGSTENO) Y SUS CONCENTRADOS, MINERALES DE ZINC Y SUS CONCENTRADOS en un área de 1,2260 hectáreas y localizada en los municipios de MARMATO y SUPIA, CUMPLE técnicamente con los requisitos técnicos en lo referente a área y Programa Mínimo Exploratorio.

Enlace de consulta: [2. Evaluación Técnica - OneDrive](#)

**EVALUACIÓN ECONÓMICA:** De conformidad con la evaluación Económica realizada el 21/ABR/2025, el proponente COLLECTIVE MINING LIMITED SUCURSAL COLOMBIA demostró que cuenta con los recursos suficientes para asegurar la ejecución del proyecto minero. Esto de conformidad con la Resolución vigente para la fecha de radicación de la propuesta.

**Patrimonio remanente:** \$77.964.776.196 (información tomada del reporte de la evaluación económica realizada el 21/ABR/2025)

**Enlace de acceso:** <https://anmgovco->

[my.sharepoint.com/:b:/r/personal/natalia\\_rozo\\_anm\\_gov\\_co/Documents/APM/INFO RMES%20AUDIENCIAS%202026/SUP%C3%8DA/EV%20ECONOMICA/PLACA%20510320.pdf?csf=1&web=1&e=nTejdl](https://my.sharepoint.com/:b:/r/personal/natalia_rozo_anm_gov_co/Documents/APM/INFO%20RMES%20AUDIENCIAS%202026/SUP%C3%8DA/EV%20ECONOMICA/PLACA%20510320.pdf?csf=1&web=1&e=nTejdl)

**EVALUACIÓN AMBIENTAL:** Según la evaluación del certificado ambiental realizada el **16 de diciembre de 2024**, la propuesta para la extracción de los **MINERALES DE COBRE Y SUS CONCENTRADOS, MINERALES DE MOLIBDENO Y SUS CONCENTRADOS, MINERALES DE NIQUEL Y SUS CONCENTRADOS, MINERALES DE ORO Y SUS CONCENTRADOS, MINERALES DE PLATA Y SUS CONCENTRADOS, MINERALES DE PLATINO (INCLUYE PLATINO, PALADIO, RUTENIO, RODIO, OSMIO) Y SUS CONCENTRADOS, MINERALES DE WOLFRAMIO (TUNGSTENO) Y SUS CONCENTRADOS, MINERALES DE ZINC Y SUS CONCENTRADO** en un área de **1,2260** hectáreas, ubicada en el municipio de **Marmato**, no se superpone con zonas donde las actividades mineras están prohibidas. Esto se debe a que, según la certificación ambiental emitida por la Corporación Autónoma Regional de Caldas - **CORPOCALDAS**, el área solicitada no está dentro de las áreas protegidas del Sistema Nacional de Áreas Protegidas (SINAP) ni en áreas de conservación in situ (In Situ) de esta entidad. Por lo tanto, el área propuesta CUMPLE con los requisitos ambientales para realizar actividades mineras. Es importante señalar que lo anterior no exime al interesado de obtener las licencias o permisos ambientales correspondientes.

Enlace de acceso: [Evaluación Ambiental PCC - 510320](#)

## 6. INFORME DE EVALUACIÓN DE LA PROPUESTA DE CONTRATO DE CONCESIÓN No.509506

**EVALUACIÓN JURÍDICA:** En evaluación jurídica realizada el día 29 de abril del 2026, se determinó que la propuesta cumple con los requerimientos de capacidad jurídica, por lo que se recomienda la celebración de audiencia pública minera.

Enlace de acceso: [509506](#)

**EVALUACIÓN TÉCNICA:** En evaluación técnica (ALCANCE) realizada el día 16 de julio de 2025, se determinó que la propuesta de contrato de concesión presentada para MINERALES DE COBRE Y SUS CONCENTRADOS, MINERALES DE MOLIBDENO Y SUS CONCENTRADOS, MINERALES DE NIQUEL Y SUS CONCENTRADOS, MINERALES DE ORO Y SUS CONCENTRADOS, MINERALES DE PLATA Y SUS CONCENTRADOS, MINERALES DE PLATINO (INCLUYE PLATINO, PALADIO, RUTENIO, RODIO, OSMIO) Y SUS CONCENTRADOS, MINERALES DE WOLFRAMIO (TUNGSTENO) Y SUS CONCENTRADOS, MINERALES DE ZINC Y SUS CONCENTRADOS en un área de 1,2260 hectáreas y localizada en el municipio de SUPIA, CUMPLE técnicamente con los requisitos técnicos en lo referente a

área y Programa Mínimo Exploratorio. Presenta superposición PARCIAL con la capa restrictiva denominada Paisaje Cultural Cafetero-Área de Amortiguamiento. El solicitante deberá hacer el trámite respectivo de los permisos ante el Ministerio de Cultura una vez obtenido el título minero.

Enlace de consulta: [2. Evaluación Técnica - OneDrive](#)

**EVALUACIÓN ECONÓMICA:** De conformidad con la evaluación Económica realizada el 09/JUL/2025, el proponente COLLECTIVE MINING LIMITED SUCURSAL COLOMBIA demostró que cuenta con los recursos suficientes para asegurar la ejecución del proyecto minero. Esto de conformidad con la Resolución vigente para la fecha de radicación de la propuesta.

**Patrimonio remanente:** \$84.780.155.671,10 (información tomada del reporte de la evaluación económica realizada el 09/JUL/2025)

**Enlace de acceso:** [https://anmgovco-my.sharepoint.com/:b:/r/personal/natalia\\_rozo\\_anm\\_gov\\_co/Documents/APM/INFO RMES%20AUDIENCIAS%202026/SUP%C3%8DA/EV%20ECONOMICA/PLACA%20509506.pdf?csf=1&web=1&e=uYsAcB](https://anmgovco-my.sharepoint.com/:b:/r/personal/natalia_rozo_anm_gov_co/Documents/APM/INFO RMES%20AUDIENCIAS%202026/SUP%C3%8DA/EV%20ECONOMICA/PLACA%20509506.pdf?csf=1&web=1&e=uYsAcB)

**EVALUACIÓN AMBIENTAL:** Según la evaluación del certificado ambiental realizada el **16 de julio 2025**, la propuesta para la extracción de los **MINERALES DE COBRE Y SUS CONCENTRADOS, MINERALES DE MOLIBDENO Y SUS CONCENTRADOS, MINERALES DE NIQUEL Y SUS CONCENTRADOS, MINERALES DE ORO Y SUS CONCENTRADOS, MINERALES DE PLATA Y SUS CONCENTRADOS, MINERALES DE PLATINO (INCLUYE PLATINO, PALADIO, RUTENIO, RODIO, OSMIO) Y SUS CONCENTRADOS, MINERALES DE WOLFRAMIO (TUNGSTENO) Y SUS CONCENTRADOS, MINERALES DE ZINC Y SUS CONCENTRADOS** en un área de **1,2260** hectáreas, ubicada en el municipio de **SUPIA**, no se superpone con zonas donde las actividades mineras están prohibidas. Esto se debe a que, según la certificación ambiental emitida por la Corporación Autónoma Regional de Caldas - **CORPOCALDAS**, el área solicitada no está dentro de las áreas protegidas del Sistema Nacional de Áreas Protegidas (SINAP) ni en áreas de conservación in situ (In Situ) de esta entidad. Por lo tanto, el área propuesta CUMPLE con los requisitos ambientales para realizar actividades mineras. Es importante señalar que lo anterior no exime al interesado de obtener las licencias o permisos ambientales correspondientes.

Enlace de acceso: [Evaluación Ambiental PCC -509506](#)

## 7. INFORME DE EVALUACIÓN DE LA PROPUESTA DE CONTRATO DE CONCESIÓN No.CAG-141X



**EVALUACIÓN JURÍDICA:** En evaluación jurídica realizada el día 29 de abril del 2026, se determinó que la propuesta cumple con los requerimientos de capacidad jurídica, por lo que se recomienda la celebración de audiencia pública minera.

Enlace de acceso: [CAG-141X](#)

**EVALUACIÓN TÉCNICA:** En evaluación técnica realizada el día 5 de julio de 2024, se determinó que la LICENCIA DE EXPLORACIÓN presentada para MINERALES DE ORO Y SUS CONCENTRADOS, MINERALES DE PLATA Y SUS CONCENTRADOS en un área de 23,2946 hectáreas y localizada en el municipio de SUPIA, CUMPLE técnicamente con los requisitos técnicos en lo referente a área y Programa Mínimo Exploratorio. Presenta superposición TOTAL con la capa restrictiva denominada Paisaje Cultural Cafetero-Área de Amortiguamiento. El solicitante deberá hacer el trámite respectivo de los permisos ante el Ministerio de Cultura una vez obtenido el título minero.

Enlace de consulta: [2. Evaluación Técnica - OneDrive](#)

**EVALUACIÓN ECONÓMICA:** La aplicación de las evaluaciones económicas entró en vigencia el 09 de junio de 2015, esto en virtud del artículo 22 de la Ley 1753 de 2015; así las cosas, la placa CAG-141X no se evalúa económicamente toda vez que la fecha de radicación inicial fue el 16/ENE/2001.

**Enlace de acceso:** [https://anmgovco-my.sharepoint.com/:b:/r/personal/natalia\\_rozo\\_anm\\_gov\\_co/Documents/APM/INFORMES%20AUDIENCIAS%202026/SUP%C3%8DA/EV%20ECONOMICA/PLACA%20CAG-141X.pdf?csf=1&web=1&e=E544Tf](https://anmgovco-my.sharepoint.com/:b:/r/personal/natalia_rozo_anm_gov_co/Documents/APM/INFORMES%20AUDIENCIAS%202026/SUP%C3%8DA/EV%20ECONOMICA/PLACA%20CAG-141X.pdf?csf=1&web=1&e=E544Tf)

**EVALUACIÓN AMBIENTAL:** Según la evaluación del certificado ambiental realizada el **26 de enero de 2024**, la propuesta para la extracción de los **MINERALES DE ORO Y SUS CONCENTRADOS, MINERALES DE PLATA Y SUS CONCENTRADOS** en un área de **156,9298** hectáreas, ubicada en el municipio de **SUPIA**, no se superpone con zonas donde las actividades mineras están prohibidas. Esto se debe a que, según la certificación ambiental emitida por la Corporación Autónoma Regional de Caldas - **CORPOCALDAS**, el área solicitada no está dentro de las áreas protegidas del Sistema Nacional de Áreas Protegidas (SINAP) ni en áreas de conservación in situ (In Situ) de esta entidad. Por lo tanto, el área propuesta CUMPLE con los requisitos ambientales para realizar actividades mineras. Es importante señalar que lo anterior no exime al interesado de obtener las licencias o permisos ambientales correspondientes.

Enlace de acceso: [Evaluación Ambiental PCC -CAG-141X](#)

## 8. INFORME DE EVALUACIÓN DE LA PROPUESTA DE CONTRATO DE

## CONCESIÓN No.503912

**EVALUACIÓN JURÍDICA:** En evaluación jurídica realizada el día 29 de abril del 2026, se determinó que la sociedad proponente, se destaca que la sociedad proponente **MINERALES PROVENZA SAS identificada con el Nit.901364254-4**, no se encuentra registrado en el Sistema de Información de Registro de Sanciones y Causas de inhabilidad – SIRI, de la Procuraduría General de la Nación, por lo tanto, no es posible revisar si contiene inhabilidades para otorgarle el título minero.

No obstante a lo anterior, se envió un correo a la sociedad proponente con la finalidad de que subsanara este aspecto y cumpliera con la capacidad legal de la propuesta, se está en espera de que sea tramitado por la sociedad.

Enlace de acceso: [503912](#)

**EVALUACIÓN TÉCNICA:** En evaluación técnica realizada el día 24 de noviembre de 2022, se determinó que la propuesta de contrato de concesión presentada para MINERALES DE COBRE Y SUS CONCENTRADOS, MINERALES DE MOLIBDENO Y SUS CONCENTRADOS, MINERALES DE NIQUEL Y SUS CONCENTRADOS, MINERALES DE ORO Y SUS CONCENTRADOS, MINERALES DE PLATA Y SUS CONCENTRADOS, MINERALES DE PLATINO (INCLUYE PLATINO, PALADIO, RUTENIO, RODIO, OSMIO) Y SUS CONCENTRADOS, MINERALES DE WOLFRAMIO (TUNGSTENO) Y SUS CONCENTRADOS, MINERALES DE ZINC Y SUS CONCENTRADOS en un área de 23,2936 hectáreas y localizada en los municipios de CARAMANTA y SUPIA, CUMPLE técnicamente con los requisitos técnicos en lo referente a área y Programa Mínimo Exploratorio. Presenta superposición PARCIAL con la capa restrictiva denominada Paisaje Cultural Cafetero-Área de Amortiguamiento. El solicitante deberá hacer el trámite respectivo de los permisos ante el Ministerio de Cultura una vez obtenido el título minero.

Enlace de consulta: [2. Evaluación Técnica - OneDrive](#)

**EVALUACIÓN ECONÓMICA:** De conformidad con la evaluación Económica realizada el 27/NOV/2022, el proponente MINERALES PROVENZA SAS demostró que cuenta con los recursos suficientes para asegurar la ejecución del proyecto minero. Esto de conformidad con la Resolución vigente para la fecha de radicación de la propuesta.

**Patrimonio remanente:** \$1.823.248.825,69 (información tomada del reporte de la evaluación económica realizada el 27/NOV/2022)

**Enlace de acceso:** [https://anmgovco-my.sharepoint.com/:b:/r/personal/natalia\\_rozo\\_anm\\_gov\\_co/Documents/APM/INFORMES%20AUDIENCIAS%202026/SUP%C3%8DA/EV%20ECONOMICA/PLACA%20503912.pdf?csf=1&web=1&e=GxpnU3](https://anmgovco-my.sharepoint.com/:b:/r/personal/natalia_rozo_anm_gov_co/Documents/APM/INFORMES%20AUDIENCIAS%202026/SUP%C3%8DA/EV%20ECONOMICA/PLACA%20503912.pdf?csf=1&web=1&e=GxpnU3)

**EVALUACIÓN AMBIENTAL:** Según la evaluación del certificado ambiental realizada el **11 de marzo de 2024**, la propuesta para la extracción de los **MINERALES DE COBRE Y SUS CONCENTRADOS, MINERALES DE MOLIBDENO Y SUS CONCENTRADOS, MINERALES DE NIQUEL Y SUS CONCENTRADOS, MINERALES DE ORO Y SUS CONCENTRADOS, MINERALES DE PLATA Y SUS CONCENTRADOS, MINERALES DE PLATINO (INCLUYE PLATINO, PALADIO, RUTENIO, RODIO, OSMIO) Y SUS CONCENTRADOS, MINERALES DE WOLFRAMIO (TUNGSTENO) Y SUS CONCENTRADOS, MINERALES DE ZINC Y SUS CONCENTRADOS** en un área de **23,2936** hectáreas, ubicada en el municipio de **SUPIA**, no se superpone con zonas donde las actividades mineras están prohibidas. Esto se debe a que, según la certificación ambiental emitida por la Corporación Autónoma Regional de Caldas - **CORPOCALDAS**, el área solicitada no está dentro de las áreas protegidas del Sistema Nacional de Áreas Protegidas (SINAP) ni en áreas de conservación in situ (In Situ) de esta entidad. Por lo tanto, el área propuesta CUMPLE con los requisitos ambientales para realizar actividades mineras. Es importante señalar que lo anterior no exime al interesado de obtener las licencias o permisos ambientales correspondientes.

Enlace de acceso: [Evaluación Ambiental PCC - 503912](#)